



## 資生堂企業資料館

SHISEIDO CORPORATE MUSEUM

〒436-0025 静岡県掛川市下俣 751-1  
 TEL : 0537-23-6122 / FAX : 0537-23-6640  
 金曜日のみ開館 10:00 ~ 16:30 (入館は 16:00 まで)  
 詳しくはホームページをご確認ください。  
<https://corp.shiseido.com/corporate-museum/jp/>

## 佐野美術館

伊豆箱根鉄道「三島田町駅」より徒歩3分



〒411-0838 静岡県三島市中田町1-43  
 TEL : 055-975-7278  
 10:00~17:00(入館受付は16:30まで)  
 休館日:木曜・展示替期間・年末年始  
<https://www.sanobi.or.jp/>

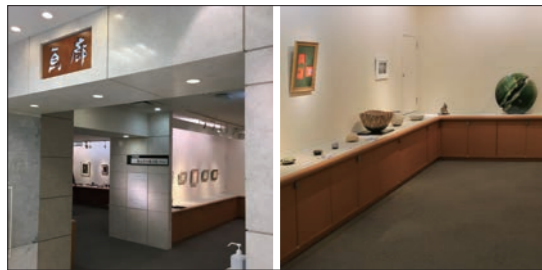

-生活と文化を結ぶマツザカヤ- 松坂屋静岡店 本館6階美術画廊  
 ※火曜日は入れ替えのため午後4時30分閉場



電話(054)254-1111 〒420-8560 静岡市葵区御幸町10-2  
 【営業時間】10時→19時 地1・1階は10時→20時 ※一部店舗の営業時間は異なります。

### 富士山の見えるギャラリー

## RYU GALLERY

〒418-0001 静岡県富士宮市万野原新田 3920-11  
 TEL : 0544-91-7043  
 最寄駅: JR 身延線 富士宮駅下車 車で8分  
<https://www.ryu-gallery.jp>

### 芸術空間

## あおき

高台の静かな木立の中で  
 アートと美味しい珈琲を

〒418-0048 静岡県富士宮市青木平243  
 TEL : 0544-23-7735 10:00~17:30  
 営業:毎月1日~15日 / 定休:毎月16日~末日  
[https://aokidaira.com/art\\_space\\_aoki.html](https://aokidaira.com/art_space_aoki.html)

営業日:(日・月・火)  
 12:00~18:00  
 繕い教室(金継ぎ)  
 第2・4(土)14:00~16:00  
 第2・4(火)9:30~11:30

〒420-0949 静岡県静岡市葵区与一丁目21-28-3  
 TEL : 054-270-8317  
<https://gallery50.eshizuoka.jp/>

### ギャラリー

## 水嶋

〒420-0911 静岡県静岡市葵区瀬名 7-9-1  
 TEL : 054-297-5336  
 (不定休 10:00~17:00)  
<https://gallery-mizushima.com>

### ギャラリー

## 由美

〒431-0304 静岡県湖西市新居町内山366-132  
 TEL : 053-594-7850  
 10:00~18:00  
 営業日:各月1日~15日(8日・16日以降休廊)

### 画材・額縁・画廊

## アートカゲヤマ

〒426-0033 静岡県藤枝市小石川町 4-10-28  
 TEL : 054-641-5850  
 営業時間 10:00 ~ 19:00  
 年中無休 (年末年始除く)

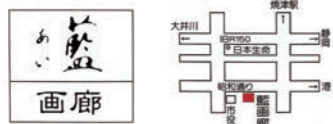

〒425-0022 静岡県焼津市本町 2-16-44  
 焼津市役所横 / メガネのサトウ  
 TEL : 054-627-0025 10:00~18:00 水曜定休



〒420-0839 静岡県静岡市葵区鷹匠 2-6-1  
 080-6929-7284 (不定休 10:00 ~ 17:00)  
 月に1度、1週間程開廊  
<http://oishi-shunkei.com/gallery>

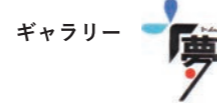

〒420-0011 静岡県静岡市葵区安西 1-55-1  
 TEL : 054-273-3507・営業時間 11:00~17:00  
 定休日 月曜日<企画展の場合は開催>  
<https://space-tom4949.jimdofree.com>

# 第46回 静岡県工芸美術展

-ふじのくに芸術祭協賛事業-



## 令和2年度 作品募集要項

会期 令和2年 12月8日(火)~12月13日(日) 12月8日:午後1時から午後5時  
 9日以降は午前10時から午後5時まで

主催:静岡県工芸家協会 共催:静岡県文化協会  
 後援:静岡県教育委員会・静岡朝日テレビ・中日新聞東海本社・静岡新聞社・静岡放送(順不同)  
 協賛:松坂屋静岡店・RYU GALLERY・芸術空間あおき・器のギャラリー光・ギャラリー水嶋・ギャラリー由美・アートカゲヤマ  
 藍画廊・ギャラリー悠・ギャラリー十夢

静岡県工芸家協会  
<https://shizuoka-kogei.com>

静岡県立美術館 県民ギャラリー A・B  
 〒422-8002 静岡市駿河区谷田 53-2 / Tel.054-263-5755/Fax.054-263-5767



静岡県工芸家協会は、1965年に創立して本年度で55年目を迎えます。本会は県内工芸家の連絡、相互の親睦と研鑽を目的とし、合わせて関係諸文化団体との交流を図り、県内の文化の向上に寄与することを目的とした団体で、現在、会員 94名 準会員 40名で組織されています。1975年「第1回静岡県工芸美術展」として一般公募が始まり、本年度は第46 回展として県内で活躍されている作家を招待し、新型コロナウイルスによる感染症対策に配慮しつつ開催する予定です。また、昨年度より開設しました新部門「実用部門」も、さらに工芸を身近に感じていただけるよう、暮らしの中で使用できる作品を募集いたします。

第46回 **静岡県工芸美術展** 令和2年度 第46回 静岡県工芸美術展 応募規定

**趣旨** 静岡県工芸家協会会員の作品と、準会員及び一般から募集した優秀な作品を展示して、静岡県の工芸美術の向上発展をはかる。

**出品料** 一般 4,000円 (会員および準会員は静岡県工芸家協会会則に則る)

**出品点数** 1人につき美術部門、実用部門どちらか1点まで。

**応募資格** 静岡県工芸家協会会員、準会員並びに静岡県内出身者、静岡県内に在住又は在勤する本人が創作したオリジナルの作品とします。

**審査員** 山本一樹先生 (金属造形作家・公立大学法人静岡文化芸術大学デザイン学部 教授)

**部門**

I. 美術部門 陶芸・染織・木竹・漆・金工・七宝・諸工芸に属する美術工芸作品

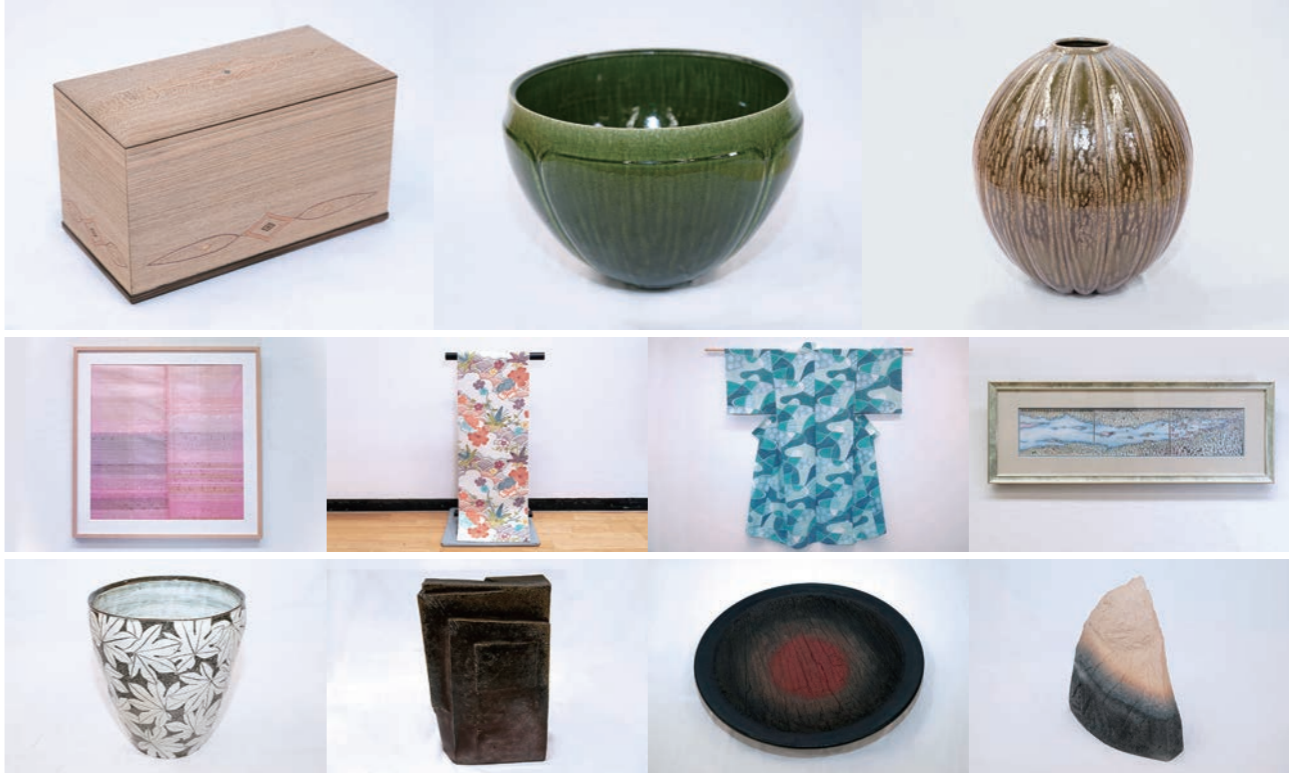

II. 実用部門 暮らしの中で使われる陶芸・染織・木竹・漆・金工・七宝・諸工芸に属する作品

- ・テーブルウェア (食器など「食」にまつわる作品)
- ・インテリア (家具など「住」に関する作品)
- ・ファッション (アクセサリ他「衣」にまつわる作品)



**作品規格**

- I. 美術部門 = 縦・横 200cm×200cm 以内、重さ80Kg以内の作品。
- II. 実用部門 = 展示スペースが 60cm ×60cm 以内に展示可能な作品。  
※I・II ともに、これを超える大きさの展示については、11月20日迄に事務局と打ち合わせして下さい。展示できない場合もあります。

※展示に必要な装備(吊紐等)を必ずご用意の上、搬入時に設置して下さい。

事前申込 11月7日(土)～11月30日(月)

滞りない受付業務にすべく今年度から出品要項の事前受付を行うことになりました。会員、準会員、出品をご検討の皆様、事前に申込書に必要事項をご記入頂き、ご送付いただくことにより搬入当日の混雑緩和にご協力をお願い致します。

送付先 〒434-0015 静岡県浜松市浜北区於呂4060-5 石塚操  
※従来通り当日受付も致します。

搬入 12月7日(月)午後1時30分～3時まで (時間厳守)

会場：静岡県立美術館

※お車の方は搬入口脇の作品仮置場に作品を預けて車を移動してから搬入受付を行ってください。  
※業者による搬入について  
搬入にあたって、審査結果通知書の宛名の記入、出品料の支払い等の手続きができる者を選定して下さい。

搬出 12月14日(月)午前 10時30分～11時30分まで

会場：静岡県立美術館

※12月13日(日)展覧会終了後、通用口を通過できる作品のみ 17時～17時25分まで搬出できます。

※業者による搬出について  
当会では、業者等の紹介はしません。出品者の責任で委託して下さい。  
やむを得ない場合は宅配便着払いにて承りますので搬入時に受付までお申し出ください。  
12月13日(日)、17時以降に出品者の責任で梱包し、会場受付へお知らせください。  
梱包後のサイズが、縦 + 横 + 高さ = 160cm 以内、重さ 25kg以内の作品に限ります。

#### 搬入搬出場所

お車で搬入の方は、作品を搬入口脇の作品仮置き場に預け、お車を一般駐車場(P1・P2・P3)に移動してから搬入受付を行ってください。



賞 会員の優秀な未発表作品に会員賞(最優秀会員賞、中日新聞東海本社賞、静岡新聞社賞、静岡放送賞、静岡朝日テレビ賞)を授与します。

美術部門において、準会員及び公募作品の中から静岡県知事賞、静岡県教育委員会教育長賞、静岡県工芸家協会会長賞、静岡県文化協会会長賞、奨励賞を授与します。実用部門にギャラリー賞を授与します。

※受賞作品の写真は次年度の募集要項等に掲載される可能性があります。

授賞式 令和2年 12月13日(日)に県立美術館県民ギャラリーの会場で授賞式を行います。

※今年度はギャラリートーク、研究会は予定しておりません。

その他 1. 受付けた作品の取扱いや保管、管理については万全を期しますが、不測の事故についての責任は負いません。  
2. 開催要項の送付を希望される方は、ホームページの問い合わせフォームからご依頼いただくか、郵送で事務局までご連絡ください。その際、「開催要項送付希望」として、送付先住所、氏名、電話番号、希望数を明記してください。また、ホームページからダウンロードすることもできます。  
<申込書もダウンロードできます>

事務局 〒420-0852 静岡市葵区紺屋町 3-2 服部ビル B1F YUTORIART&CRAFT 稲垣有里  
静岡県工芸家協会ホームページ <https://shizuoka-kogei.com>

- 送付先住所が集合住宅の場合は、建物名称、部屋番号等を明記して下さい。また、気付の場合には、建物所有者等を明記して下さい。
- 梱包資材、外装等の展示に必要な装備は搬入時に持ち帰り、会場に残置しないで下さい。ただし、搬出の際に宅配便着払いをご希望の方は、梱包資材を会場受付へ預けて下さい。
- 前回から広く静岡県工芸美術展を知っていただくために、会場での写真撮影を許可することになりましたので、ご了承ください。

#### 新型コロナウイルス対策について

昨今の新型コロナウイルスによる感染症対策を当協会でも実施してまいります。毎年最終日に行っていた研究会は、今年度に限り中止にいたします。

- ・事前受付による受付時間の短縮をいたします。
- ・美術館搬入口でのアルコール消毒、検温をお願いします。
- ・マスク着用をお願いします。

連絡先 事務局  
〒420-0852 静岡市葵区紺屋町 3-2 服部ビル B1F YUTORI ART&CRAFT 稲垣有里 TEL 090-3587-1596  
静岡県工芸家協会 <https://shizuoka-kogei.com>