第47回 静岡県工芸美術展

- ふじのくに芸術祭協賛事業 -

令和３年度 作品募集要項

会期　令和４年 3月17日（木）～ 3月21日（月祝） 10時～17時（最終日は16時まで）

主催：静岡県工芸家協会　共催：静岡県文化協会
後援：静岡県　静岡県教育委員会　静岡市　浜松市　富士市　沼津市　磐田市　藤枝市　焼津市　富士宮市　掛川市　三島市　島田市
御殿場市　袋井市　裾野市
中日新聞東海本社　静岡新聞社　静岡放送　静岡朝日テレビ　（順不同）
協賛：藍画廊　アートカゲヤマ　器のギャラリー光　芸術空間あおき　ギャラリー十夢　ギャラリー水嶋　ギャラリー悠　ギャラリー由美
静岡カントリー浜岡コース＆ホテル　駿府の工房匠宿　松坂屋静岡店美術画廊　RYU GALLERY（五十音順）

静岡県コンベンションアーツセンター「グランシップ」６階 展示ギャラリー１

〒422-8019 静岡市駿河区東静岡二丁目３番１号 / Tel. 054-203-5710 (代表)

静岡県工芸家協会は、1965年に創立して本年度で56年目を迎えます。本会は県内工芸家の連絡、相互の親睦と研鑽を目的とし、合わせて関係諸文化団体との交流を図り、県内の文化の向上に寄与することを目的とした団体で、現在、会員 99名 準会員 38名で組織されています。1975年「第1回静岡県工芸美術展」として一般公募が始まり、本年度は第47回展として県内で活躍されている作家を招待し、新型コロナウイルスによる感染症対策に配慮しつつ開催する予定です。また、令和元年度より開設しました「実用部門」も、さらに工芸を身近に感じていただけるよう、暮らしの中で使用できる作品を募集いたします。

応募規定　令和 3 年度 第 47 回 静岡県工芸美術展

趣旨

静岡県工芸家協会会員の作品と、準会員及び一般から募集した優秀な作品を展示して、静岡県の工芸美術の向上発展をはかる。

出品料

一般　4,000円（会員および準会員は静岡県工芸家協会会則に則る）

出品点数

1人につき美術部門、実用部門どちらか1点まで。

応募資格

静岡県工芸家協会会員、準会員並びに静岡県内出身者、静岡県内に在住するまたは在勤する本人が創作した陶芸・染織・木竹・漆・金工・七宝・諸工芸に属する＊オリジナルの作品とします。

＊他者の著作権を侵害しないデザインであること

審査員

美術部門　小林敬子先生（染織家・公益社団法人 日本工芸会正会員 岡崎市在住）

実用部門　協賛ギャラリー 代表者

部門

I. 美術部門

陶芸・染織・木竹・漆・金工・七宝・諸工芸、に属する美術工芸作品
作品規格：縦・横 200cm×200cm 以内、重さ30kg以内の作品

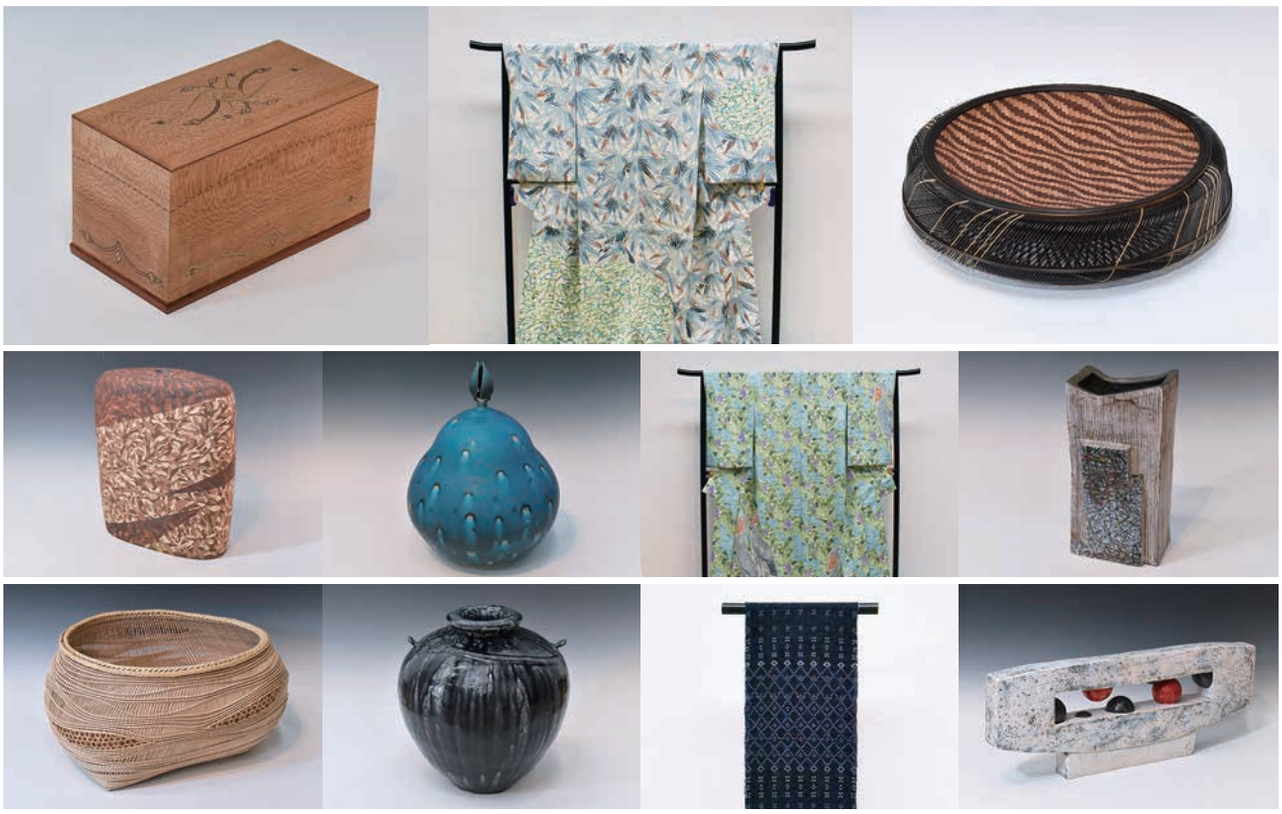

II. 実用部門

暮らしの中で使われる陶芸・染織・木竹・漆・金工・七宝・諸工芸、に属する作品
作品規格：展示スペースが 60cm×60cm 以内に展示可能な作品

・テーブルウェア（食器など「食」に関する作品）
・インテリア（家具など「住」に関する作品）
・ファッション（アクセサリー他「衣」に関する作品）

※本年度より組物は5点以内といたします。
※展示に必要な装備（吊紐・衣桁・防犯カバー等）を必ずご用意の上、搬入時に設置してください。
※什器以外の付属品は持ち込み不可とさせていただきます。
※電源が必要な作品は必ず事前に出品申込書と一緒に申請をしてください。（実用部門は電源使用不可）

申込方法

申込用紙を郵送またはインターネットからお申込いただけます。

※例年通り搬入日の受付も致しますが、密を避けるため事前申込にご協力ください。搬入日の受付の場合はその場にて出品申込書と出品料を受付にて承ります。
※住所が集合住宅の場合は、建物名称、部屋番号等を明記して下さい。

●郵送の場合　本紙付属の申込書に必要事項を記入し、下記へ郵送してください。

送付先　〒434-0015 静岡県浜松市浜北区於呂4060-5　石塚操

●インターネットの場合　静岡県工芸家協会ホームページの出品申込フォームよりご記入ください。

静岡県工芸家協会ホームページ　https://shizuoka-kogei.com

申込期間

令和4年 2月1日（火）～2月28日（月）必着

出品料

¥4,000円　申込期間内にお振り込みください。

振込先　ゆうちょ銀行　口座番号 00850-4-9627　口座名義 シズオカケンコウゲイカキョウカイ
（他金融機関からの振込用口座番号 〇八九（ゼロハチキュウ）店　当座0009627
領収書につきましては振込の際に受領する「振込受取票」を持ちまして領収証にかえさせていただきます。恐れ入りますが振込手数料はご負担ください。

出品料は上記期間にお振り込みいただき、搬入当日に振替払込請求書兼受領証またはネットバンキングの場合は振込証明証のプリントアウトを搬入受付にご提示ください。

搬入

令和4年 3月16日（水）13時～15時（時間厳守）

搬入受付：静岡県コンベンションアーツセンター「グランシップ」6階 展示ギャラリー1

※搬入日に会場受付にてお名前と振込証明できるものをご提示いただき、作品を会場に搬入・展示をしてください。

グランシップ搬入経路

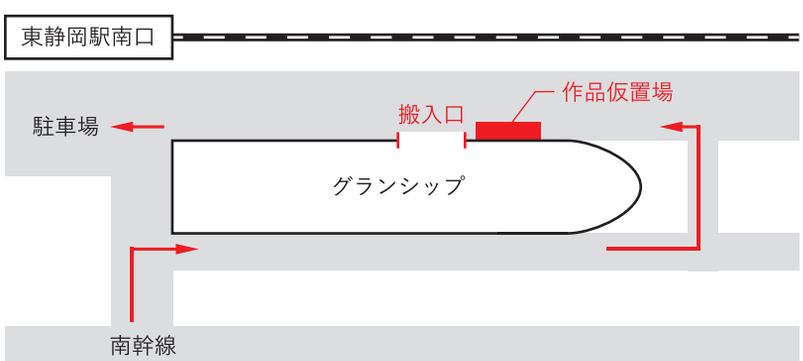

※必ず線路側からの搬入をお願いします

大きな作品は作品仮置場に作品を預け、お車を駐車場へ移動してから搬入してください。

※搬入車両の混み合い具合、福祉車両の来館などにより、搬入途中であってもお車の移動をお願いする場合がございます。予めご了承ください。
※梱包資材等展示に必要のない装備はお持ち帰りいただき、会場に残置しないようお願いいたします。
※業者による搬入については事前申込の上、搬入受付と作品展示が可能な業者を選定してください。

搬出

令和4年 3月21日（月祝）16時〜17時（時間厳守）

審査

3月16日に審査を行い、入選や各賞の受賞について書面を持って即日発送・通知をいたします。

賞

美術部門において、会員の優秀な未発表作品に会員賞（最優秀会員賞、中日新聞東海本社賞、静岡新聞社賞、静岡放送賞、静岡朝日テレビ賞）を授与します。準会員及び公募作品の中から静岡県知事賞、静岡県教育委員会教育長賞、静岡県工芸家協会会長賞、静岡県文化協会長賞、奨励賞を授与します。

実用部門において、ギャラリー賞を授与します。

授賞式

令和4年 3月21日（月祝）に静岡県コンベンションアーツセンター「グランシップ」6階・展示ギャラリー1の会場内で授賞式を行います。（受賞された方には書面にてお知らせします）

写真

・受賞作品の写真は次年度の募集要項等に掲載される可能性があります。
・出品作品の写真は当会インスタグラムに掲載する予定です。
（昨年の全出品写真は掲載中ですのでぜひご覧ください）
・会場での写真撮影は許可をしておりますのでご了承ください。

静岡県工芸家協会
公式インスタグラム

その他

1. 受け付けた作品の取扱いや保管、管理については万全を期しますが、不測の事故についての責任は負いません。
2. 募集要項の送付を希望される方は、ホームページの問い合わせフォームからご依頼いただくか、郵送で事務局までご連絡ください。その際、"開催要項送付希望"として、送付先住所、氏名、電話番号、希望数を明記してください。また、ホームページから申込用紙のダウンロードすることも可能です。

連絡先

事務局
〒420-0852 静岡市葵区紺屋町 3-2 服部ビル B1F YUTORI ART&CRAFT 稲垣有里 TEL 090-3587-1596
静岡県工芸家協会ホームページ https://shizuoka-kogei.com

新型コロナウィルス対策について

・搬入時の受付時間短縮のため、事前申し込み（出品申込書と出品料）をお願いします。
・マスク・フェイスシールド等の着用、アルコール消毒、検温等にご協力ください。
・参加者同士の間隔を十分に空け、換気をしながら実施いたします。
・開催場所及び参加者の人数を収容率が５０％以下になるよう努めます。
・新型コロナウイルス感染症拡大状況により、やむなく中止等の措置を講じる可能性があります。

第47回 静岡県工芸美術展

出品申込書　一般公募

事前申込：2月1日～2月28日（必着）
搬入受付：3月16日（水）13時～15時

文字は楷書ではっきりお書きください。
※印は係が記入をいたします。

受付表	受付番号		作品名	ふりがな	氏名	ふりがな	年齢	歳
	部門	どちらかを○で囲んでください Ⅰ.美術部門　Ⅱ.実用部門	○で囲んでください 染・織・陶・木・漆 竹・金・七宝・革 その他（　　）	住所	〒　　－		電話	（　　） －

目録用	受付番号		作品名	ふりがな	氏名	ふりがな	年齢	歳	
	部門	どちらかを○で囲んでください Ⅰ.美術部門　Ⅱ.実用部門	○で囲んでください 染・織・陶・木・漆 竹・金・七宝・革 その他（　　）	賞	※	住所	市区町村のみ ご記入ください （記入例） ○○市○○区	

作品貼付用	受付番号		部門	どちらかを○で囲んでください Ⅰ.美術部門　Ⅱ.実用部門	○で囲んでください 染・織・陶・木・漆 竹・金・七宝・革 その他（　　）	作品名	ふりがな	氏名	ふりがな

第47回 静岡県工芸美術展 作品預り証　（搬出時にお持ちください）

搬出日時　3月21日（月祝）16時～17時　時間厳守）

受付番号		部　門	Ⅰ.美術部門　Ⅱ.実用部門　染・織・陶・木・漆・竹・金・七宝・革 その他（　　）
		作品名	
		氏　名	

領　収　証

様　　¥4,000-

但し、静岡県工芸美術出品料として

令和4年3月16日

静岡県工芸家協会
会長　小割 哲也

※本票に記載された個人情報は、当会及び本展覧会の運営のため利用します