

第49回 静岡県工芸美術展

- ふじのくに芸術祭協賛事業 -



令和5年度 作品募集要項

会期 令和5年 12月6日(水)～12月10日(日) 10時～17時

主催：静岡県工芸家協会 共催：静岡県文化協会

後援：静岡県 静岡県教育委員会 静岡市 浜松市 富士市 沼津市 磐田市 藤枝市 焼津市 富士宮市 掛川市 三島市 島田市 御殿場市 袋井市 裾野市 伊東市 熱海市

中日新聞東海本社 静岡新聞社・静岡放送 静岡朝日テレビ(順不同)

協賛：藍画廊 器のギャラリー光 芸術空間あおき ギャラリー十夢 ギャラリー水嶋 ギャラリー悠 ギャラリー由美 静岡カントリー浜岡コース&ホテル 駿府の工房匠宿 松坂屋静岡店 RYU GALLERY (五十音順)

静岡県立美術館 県民ギャラリー A・B

〒422-8002 静岡市駿河区谷田53-2 / Tel.054-263-5755 / Fax.054-263-5767



静岡県工芸家協会は、1965年に創立して本年度で58年目を迎えます。本会は県内工芸家の連絡、相互の親睦と研鑽を目的とし、合わせて関係諸文化団体との交流を図り、県内の文化の向上に寄与することを目的とした団体で、現在、会員 102名 準会員 35名で組織されています。1975年「第1回静岡県工芸美術展」として一般公募が始まり、本年度は第49回展として県内で活躍されている作家を招待し開催する予定です。また、令和元年度より開設しました「実用部門」も、さらに工芸を身近に感じていただけるよう、暮らしの中で使用できる作品を募集いたします。

応募規定 令和5年度 第49回 静岡県工芸美術展

趣旨 静岡県工芸家協会会員の作品と、準会員及び一般から募集した優秀な作品を展示して、静岡県の工芸美術の向上発展をはかる。

出品料 一般 5,000円（会員および準会員は静岡県工芸家協会会則に則る）

出品点数 1人につき美術部門、実用部門どちらか1作品まで。

応募資格 静岡県工芸家協会会員、準会員並びに静岡県内出身者、静岡県内に在住するまたは在勤する本人が創作した陶芸・染織・木竹・漆・金工・七宝・諸工芸に属するオリジナルの作品（他者の著作権を侵害しないデザインであること）とします。また、他公募展等で受賞した作品の出品は不可とします。

審査員 美術部門 安藤工先生（陶芸家 日展会員 美濃陶芸協会 会長）
実用部門 協賛ギャラリー 代表者

部門

- I. 美術部門 陶芸・染織・木竹・漆・金工・七宝・諸工芸、に属する美術工芸作品
作品規格: 縦・横 200cm×200cm 以内、重さ30kg以内の作品

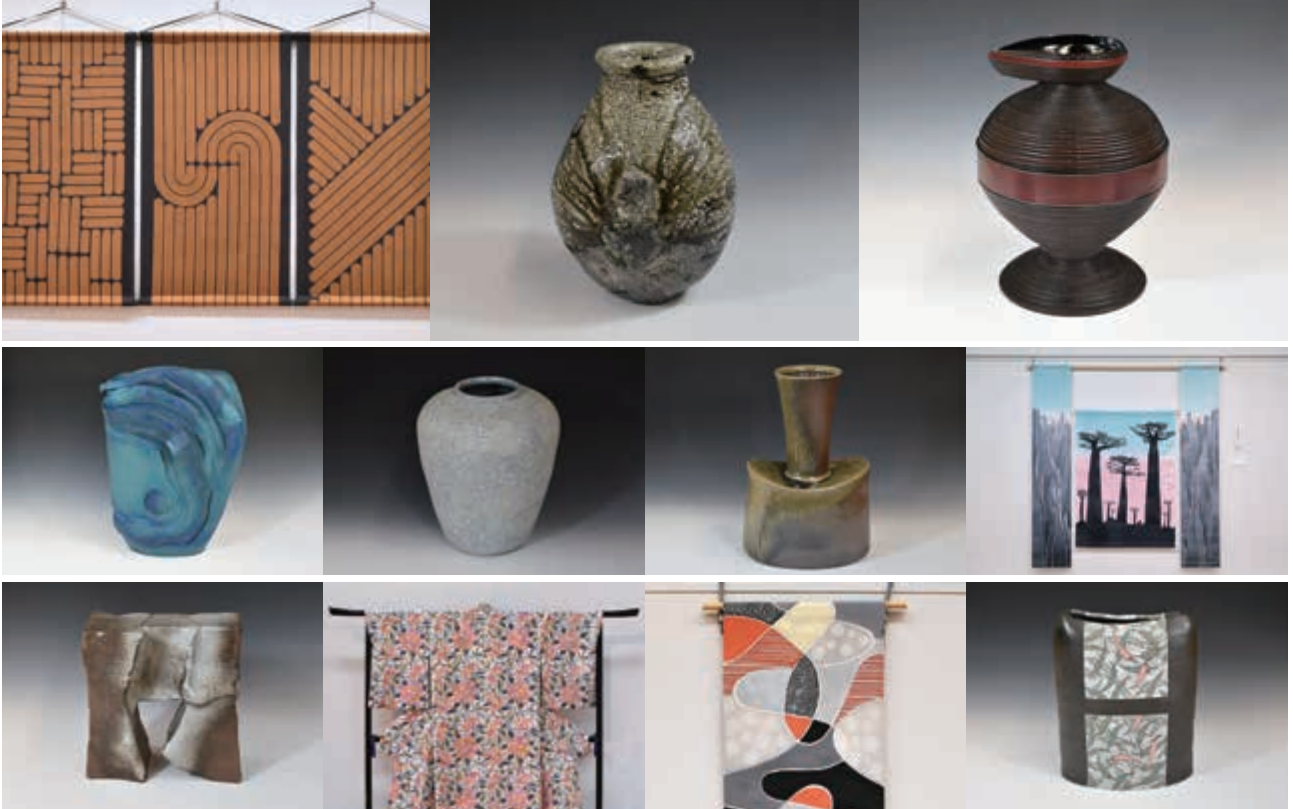

- II. 実用部門 陶芸・染織・木竹・漆・金工・七宝・諸工芸、に属する暮らしの中で使われる作品
作品規格: 展示スペースが 60cm×60cm 以内に展示可能な作品

- 例) ・テーブルウェア (食器など「食」に関する作品)
・インテリア (家具など「住」に関する作品)
・ファッション (アクセサリ他「衣」に関する作品)



- * 組物は5点以内、但し、組物として認められる範囲の作品のみの入選となります。
- * 部門やジャンルは搬入受付時に変更していただく場合がございます。(茶道具・着物・帯は美術部門)
- * 各自展示に必要な装備(吊紐・衣桁・防犯カバー等)を必ずご用意の上、搬入時に設置してください。
- * 電源が必要な作品の場合は必ず出品申込書と一緒に郵送またはメールにて申請してください。(実用部門は電源使用不可)
- * ご不明な点は事務局までお問い合わせください。

申込方法

申込用紙を郵送またはインターネットからお申込いただけます。

※搬入日当日の受付も致しますが、密を避けるため事前申込にご協力ください。やむを得ず搬入日の受付の場合はその場にて出品申込書と出品料を受付にて承ります。
※住所が集合住宅の場合は、建物名称、部屋番号等を明記して下さい。

●郵送の場合 本紙付属の申込書に必要事項を記入し、下記へ郵送してください。

送付先 〒434-0015 静岡県浜松市浜北区於呂4060-5 石塚操

●インターネットの場合 静岡県工芸家協会ホームページの出品申込フォームよりご記入ください。

静岡県工芸家協会ホームページ <https://shizuoka-kogei.com>

申込期間

令和5年11月1日(水)～11月20日(月)必着

出品料

5,000円 申込期間内にお振り込みください。

振込先 ゆうちょ銀行 口座番号 00850-4-9627 口座名義 シズオカケンコウゲイカキョウカイ
(他金融機関からの振込用口座番号 〇八九(ゼロハチキュウ)店 当座0009627

領収書につきましては振込の際に受領する「振込受取票」を持ちまして領収証にかえさせていただきます。恐れ入りますが振込手数料はご負担ください。

出品料は上記期間にお振り込みいただき、搬入当日に振替払込請求書兼受領証またはネットバンキングの場合は振込証明証のプリントアウトを搬入受付にご提示ください。

搬入

令和5年12月4日(月)14時～16時(時間厳守)

搬入受付：静岡県立美術館 県民ギャラリー A・B

※搬入日に会場受付にてお名前と振込証明できるものをご提示いただき、作品を会場に搬入・展示をしてください。

※業者による搬入について

審査結果通知書の宛名の記入、出品料の支払い
確認の手続きができる業者を選定してください。

搬入搬出場所

お車で搬入の方は、作品を搬入口脇の作品仮置き場に預け、お車を一般駐車場(P1・P2・P3)に移動してから搬入受付を行ってください。



搬出

令和5年 12月11日(月) 10時30分～11時30分(時間厳守)

※12月10日(日)展覧会終了後、通用口を通過できる作品のみ17時～17時30分までに搬出できます。

審査

12月5日に審査を行い、入選や各賞の受賞について書面を持って即日発送・通知をいたします。

賞

美術部門において、会員の優秀な作品に会員賞(最優秀会員賞、中日新聞東海本社賞、静岡新聞社賞、静岡放送賞、静岡朝日テレビ賞)を授与します。準会員及び公募作品の中から静岡県知事賞、静岡県教育委員会教育長賞、静岡県工芸家協会会長賞、静岡県文化協会会長賞、奨励賞を授与します。

実用部門において、ギャラリー賞を授与します。

授賞式

令和5年 12月10日(日)に静岡県立美術館 県民ギャラリーの会場で授賞式を行います。
受賞された方には書面にてお知らせします。入選された方、一般の方もご見学いただけます。

写真

- ・受賞作品の写真は次年度の募集要項等に掲載される可能性があります。
- ・出品作品の写真は当会Instagramに掲載する予定です。
(昨年の全出品写真は掲載中ですのでぜひご覧ください)
- ・会場での写真撮影は許可をしておりますのでご了承ください。



静岡県工芸家協会
公式Instagram

その他

1. 受付けた作品の取扱いや保管、管理については万全を期しますが、不測の事故による損害に対して責任は負いません。
2. 募集要項の送付を希望される方は、ホームページの問い合わせフォームからご依頼いただくか、郵送で事務局までご連絡ください。その際、「開催要項送付希望」として、送付先住所、氏名、電話番号、希望数を明記してください。また、ホームページから申込用紙をダウンロードすることも可能です。

連絡先

事務局

〒420-0852 静岡市葵区紺屋町 3-2 服部ビル B1F YUTORI ART&CRAFT 稲垣有里 TEL 090-3587-1596
静岡県工芸家協会ホームページ <https://shizuoka-kogei.com>

新型コロナウイルス対策について

- ・搬入時の受付時間短縮のため、事前申し込み(出品申込書と出品料)をお願いします。
- ・マスク・フェイスシールド等の着用、アルコール消毒、検温等にご協力ください。
- ・参加者同士の間隔を十分に空け、換気をしながら実施いたします。
- ・開催場所及び参加者の人数を収容率が適性を保つよう努めます。
- ・新型コロナウイルス感染症拡大状況により、やむなく中止等の措置を講じる可能性があります。

陶芸窯・陶芸用機材・材料のことならシンリュウにお任せください。

シンリュウ株式会社

本社 〒351-0011 埼玉県朝霞市上内間木 514-2 TEL : 048-456-2123 FAX : 048-456-2900 <http://www.shinryu.co.jp/>

静岡県工芸美術展

第49回

出品申込書
一般公募

事前申込：11月1日～11月20日(必着)
搬入受付：12月4日(月) 14時～16時

文字は楷書ではっきりお書きください。
※印は係が記入をいたします。

受付表	受付番号	作品名	氏名	年齢	歳
	部門	どちらかを○で囲んでください I. 美術部門 II. 実用部門	〒	()	
			住所	電話	
		○で囲んでください 染・織・陶・木・漆 竹・金・七宝・革 その他()			

目録用	受付番号	作品名	氏名	年齢	歳
	部門	どちらかを○で囲んでください I. 美術部門 II. 実用部門	〒	()	
			住所	電話	
		○で囲んでください 染・織・陶・木・漆 竹・金・七宝・革 その他()	※	市区町村のみ ご記入ください (記入例) ○○市○○区	

作品貼付用	受付番号	部門	どちらかを○で囲んでください I. 美術部門 II. 実用部門	作品名	氏名
				○で囲んでください 染・織・陶・木・漆 竹・金・七宝・革 その他()	

第49回 静岡県工芸美術展 作品預り証 (搬出時にお持ちください)			領収証	
搬出日時 12月11日(月) 10時30分～11時30分(時間厳守)			様 ¥5,000-	
受付番号	部門	作品名	但し、静岡県工芸美術出品料として	
	I. 美術部門 II. 実用部門	染・織・陶・木・漆・竹・金・七宝・革 その他()	静岡県工芸家協会 会長 小割 哲也	
	氏名		令和5年12月4日	

※本票に記載された個人情報は、当会及び本展覧会の運営のため利用します



資生堂企業資料館

SHISEIDO CORPORATE MUSEUM

〒436-0025 静岡県掛川市下俣 751-1 TEL : 0537-23-6122
金曜日のみ開館 10:00 ~ 16:30 (入館は 16:00 まで)
<https://corp.shiseido.com/corporate-museum/jp/>



佐野美術館

〒411-0838 静岡県三島市中田町1-43 TEL : 055-975-7278
10:00~17:00(入館受付は16:30まで)休館日:木曜・展示替期間・年末年始
<https://www.sanobi.or.jp/>



匠宿

TRADITIONAL
HAND CRAFT
ARTS CENTER

〒421-0103 静岡県静岡市駿河区丸子 3240-1 TEL : 054-256-1521
10:00 ~ 19:00 休館日:月曜 駐車場 227 台無料
<https://takumishuku.jp>



静岡カントリー浜岡コース&ホテル

〒437-1615 静岡県御前崎市門屋2070-2
静岡カントリー浜岡コース&ホテル 3Fカルチャーフロア
TEL : 0537-86-2025 11:00~18:00 休館日:月曜・火曜
<https://www.scg.jp/hamaoka/>



浜名梱包輸送 シルクロードミュージアム

一般社団法人 浜名梱包輸送
シルクロードミュージアム

〒438 0111 静岡県磐田市上野部 888
TEL : 0539-63-5050
<https://silkroadmuseum.org>
IG: silkroadmuseum_hamanakonpou



Matsuzakaya

松坂屋・静岡店

Blanc CUBE (ブランキューブ)

松坂屋静岡店 北館 2 階
〒420-8560
静岡県静岡市葵区御幸町 10-2
TEL : 054-254-2212 (直通電話)
10:00~19:00
火曜日は入れ替えのため 16 時半閉場

富士山の見えるギャラリー

RYU GALLERY

〒418-0001 静岡県富士宮市万野原新田 3920-11
TEL : 0544-91-7043
最寄駅: JR 身延線 富士宮駅下車 車で 8 分
<https://www.ryu-gallery.jp>

芸術空間

あおき

高台の静かな木立の中で
アートと美味しい珈琲を

〒418-0048 静岡県富士宮市青木平243
TEL : 0544-23-7735 10:00~17:30
営業:毎月1日~15日 / 定休:毎月16日~末日
https://aokidaira.com/art_space_aoki.html

光

繕い教室(金継ぎ)
第2・4(土)13:00~15:00
第1~4(火)13:00~15:00

〒420-0949 静岡県静岡市葵区一〜五丁目21-28-3
TEL : 054-270-8317
<https://utuwa.shop-pro.jp>

ギャラリー

水嶋

〒420-0911 静岡県静岡市葵区瀬名 7-9-1
TEL : 054-297-5336
(不定休 10:00~17:00)
<https://gallery-mizushima.com>

ギャラリー

由美

〒431-0304 静岡県湖西市新居町内山366-132
TEL : 053-594-7850
10:00~18:00
営業日:各月1日~15日(8日・16日以降休廊)

清水駅前の
プライベートカルチャーセンター

GAAA

銀座 アート アカデミー アンダンテ
Ginza Art Academy Andante

〒424-0816 静岡県清水区真砂町 6-25 1 号室
TEL : 090-8731-3712
<https://gaaa.1-soar.com/>

画廊

〒425-0022 静岡県焼津市本町 2-16-44
焼津市役所横 / メガネのサトウ
TEL : 054-627-0025 10:00~18:00 水曜定休

GALLERY

〒420-0839 静岡県静岡市葵区鷹匠 2-6-1
080-6929-7284 (不定休 10:00 ~ 17:00)
月に 1 度、1 週間程開廊
<http://oishi-shunkei.com/gallery>

ギャラリー

〒420-0011 静岡県静岡市葵区安西 1-55-1
TEL : 054-273-3507・営業時間 11 : 00~17:00
定休日 月曜日 <企画展の場合は開催>
<https://space-tom4949.jimdofree.com>