

第50回 静岡県工芸美術展

- ふじのくに芸術祭協賛事業 -



令和6年度 作品募集要項

会期 令和6年 12月11日(水)～12月15日(日) 10時～17時

主催：静岡県工芸家協会 共催：静岡県文化協会

後援：静岡県 静岡県教育委員会 静岡市 浜松市 富士市 沼津市 沼津市教育委員会 磐田市 藤枝市 焼津市 富士宮市 掛川市
三島市 島田市 御殿場市 袋井市 裾野市 伊東市 熱海市
静岡朝日テレビ 中日新聞東海本社 静岡新聞社・静岡放送（順不同）

協賛：藍画廊 器のギャラリー光 芸術空間あおき ギャラリー水嶋 ギャラリー悠 ギャラリー由美
静岡カントリー浜岡コース & ホテル 駿府の工房匠宿 松坂屋静岡店 RYU GALLERY（五十音順）

静岡県立美術館 県民ギャラリー A・B

〒422-8002 静岡市駿河区谷田 53-2 / Tel.054-263-5755/Fax.054-263-5767

ON
STAGE
SHIZUOKA
まちは劇場



静岡県工芸家協会は、1965年に創立して本年度で59年目を迎えます。本会は県内工芸家の連絡、相互の親睦と研鑽を目的とし、合わせて関係諸文化団体との交流を図り、県内の文化の向上に寄与することを目的とした団体で、現在、会員101名準会員41名で組織されています。1975年「第1回静岡県工芸美術展」として一般公募が始まり、本年度は第50回記念展として開催いたします。また、令和元年度より開設しました「実用部門」もさらに工芸を身近に感じていただけるよう、暮らしの中で使用できる作品を募集いたします。

応募規定 令和6年度 第50回 静岡県工芸美術展

- 趣旨** 静岡県工芸家協会会員の作品と、準会員及び一般から募集した優秀な作品を展示して、静岡県の工芸美術の向上発展をはかる。
- 出品点数** 1人につき美術部門、実用部門どちらか1作品まで。
- 応募資格** 静岡県工芸家協会会員、準会員並びに静岡県内出身者、静岡県内に在住するまたは在勤する本人が創作した陶芸・染織・木竹・漆・金工・七宝・諸工芸に属するオリジナルの作品(他者の著作権を侵害しないデザインであること)とします。また、他公募展等で受賞した作品の出品は不可とします。
- 審査員** 美術部門 外館和子先生 (工芸評論家 工芸史家 多摩美術大学教授)
実用部門 協賛ギャラリー 代表者
- 賞** 美術部門において、全出品作の中から優秀な作品に第50回記念最優秀賞、第50回記念優秀賞、第50回記念奨励賞、会員の中から会員賞(静岡朝日テレビ賞、中日新聞東海本社賞、静岡新聞社賞、静岡放送賞)、準会員及び公募の中から静岡県知事賞、静岡県教育委員会教育長賞、静岡県工芸家協会会長賞、静岡県文化協会会長賞、奨励賞を授与します。実用部門において、第50回記念ギャラリー賞、ギャラリー賞を授与します。
- 申込期間** 令和6年 11月1日(金)～11月20日(水)必着

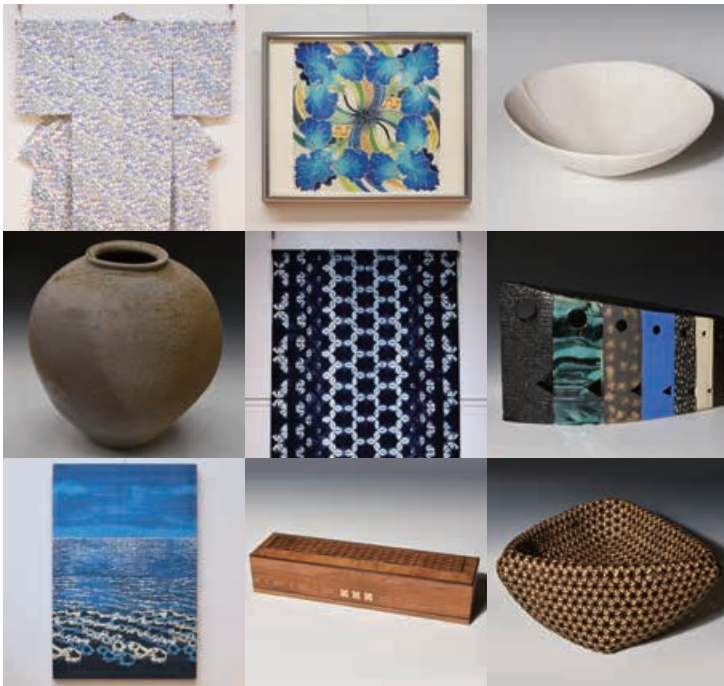

部門

エントリーに際しまして、二つの部門を用意しています。ご自身の作品の特性に応じ、いずれかの部門へのエントリーを決めてください。

I. 美術部門

陶芸・染織・木竹・漆・金工・七宝・諸工芸に属する
美術工芸作品

作品規格:

縦・横 200cm×200cm 以内、重さ30kg以内の作品

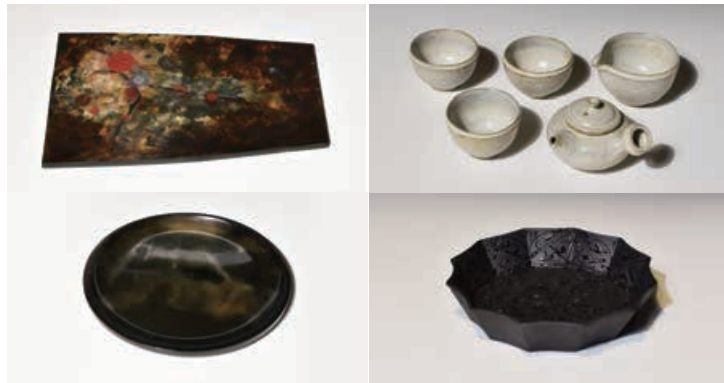

II. 実用部門

陶芸・染織・木竹・漆・金工・七宝・諸工芸、に属する
暮らしの中で使われる作品

作品規格:

60cm×60cm×60cm 以内に展示可能な作品

- 例) ・テーブルウェア (食器など「食」に関する作品)
 ・インテリア (家具など「住」に関する作品)
 ・ファッション (アクセサリ他「衣」に関する作品)

申込方法

申込用紙を郵送またはインターネットからお申込いただけます。

※搬入日当日の受付も致しますが、密を避けるため事前申込にご協力ください。やむを得ず搬入日の受付の場合はその場にて出品申込書と出品料を受付にて承ります。

※住所が集合住宅の場合は、建物名称、部屋番号等を明記して下さい。

- 郵送の場合 本紙付属の申込書に必要事項を記入し、下記へ郵送してください。

送付先 〒434-0015 静岡県浜松市浜北区於呂4060-5 石塚操

- インターネットの場合 静岡県工芸家協会ホームページの出品申込フォームよりご記入ください。

静岡県工芸家協会ホームページ <https://shizuoka-kogei.com>

- * 組物は5点以内、但し、組物として認められる範囲の作品のみの入選となります。
- * 部門やジャンルは搬入受付時に変更していただく場合がございます。(茶道具・着物・帯は美術部門)
- * 各自展示に必要な装備(吊紐・衣桁・防犯カバー等)を必ずご用意の上、搬入時に設置してください。
- * 電源が必要な作品の場合は必ず出品申込書と一緒に郵送またはメールにて申請してください。(実用部門は電源使用不可)
- * 規格以上のサイズの作品は審査対象外となる場合がございます。ご注意ください。
- * ご不明な点は事務局までお問い合わせください。

出品料

5,000円 申込期間内にお振り込みください。

50回展特別枠 30歳以下 3,000円（令和6年12月末で30歳以下の方のみ）

振込先 ゆうちょ銀行 口座番号 00850-4-9627 口座名義 シズオカケンコウゲイカキョウカイ
（他金融機関からの振込用口座番号 ○八九(ゼロハチキュウ)店 当座0009627
領収書につきましては振込の際に受領する「振込受取票」を持ちまして領収証にかえさせていただきます。恐れ入りますが振込手数料はご負担ください。

出品料は上記期間にお振り込みいただき、搬入当日に振替払込請求書兼受領証またはネットバンキングの場合は振込証明証のプリントアウトを搬入受付にご提示ください。

搬入

令和6年12月9日(月) 14時～16時
(時間厳守・当日受付は15時～16時)

搬入受付：
静岡県立美術館 県民ギャラリー A・B

※搬入日に会場受付にてお名前と振込証明できるものをご提示いただき、作品を会場に搬入・展示をしてください。

※業者による搬入について
審査結果通知書の宛名の記入、出品料の支払い確認の手続きができる業者を選定してください。

搬入搬出場所

搬出

令和6年12月16日(月) (時間厳守)
10時30分～11時30分

※12月15日(日)展覧会終了後、通用口を通過できる作品のみ17時～17時30分までに搬出できます。



審査

令和6年12月10日(火)に審査を行い、入選や各賞の受賞について書面を持って即日発送・通知をいたします。

授賞式

令和6年12月15日(木)に静岡県立美術館 県民ギャラリーの会場内で授賞式を行います。
受賞された方には書面にてお知らせします。入選された方、一般の方もご見学いただけます。

写真

- ・受賞作品の写真は次年度の募集要項等に掲載される可能性があります。
- ・出品作品の写真は当会インスタグラムに掲載する予定です。
(昨年の全出品写真は掲載中ですのでぜひご覧ください)
- ・会場での写真撮影は許可をしておりますのでご了承ください。



静岡県工芸家協会
公式HP

その他

1. 受付けた作品の取扱いや保管、管理については万全を期しますが、不測の事故による損害に対して責任は負いません。
2. 募集要項の送付を希望される方は、ホームページの問い合わせフォームからご依頼いただくか、郵送で事務局までご連絡ください。その際、「開催要項送付希望」として、送付先住所、氏名、電話番号、希望数を明記してください。また、ホームページから申込用紙をダウンロードすることも可能です。

連絡先

事務局
〒420-0852 静岡市葵区紺屋町 3-2 服部ビル B1F YUTORI ART&CRAFT 稲垣有里 TEL 090-3587-1596
静岡県工芸家協会ホームページ <https://shizuoka-kogei.com>

静岡県工芸美術展

第50回

出品申込書
一般公募

事前申込：11月1日～11月20日（必着）
搬入受付：12月9日（月）14時～16時

文字は楷書ではっきりお書きください。
※印は係が記入をいたします。

受付表	受付番号	作品名	ふりがな	氏名	ふりがな	年齢	令和6年12月9日現在 歳
	部門	どちらかを○で囲んでください I. 美術部門 II. 実用部門	○で囲んでください 染・織・陶・木・漆 竹・金・七宝・革 その他（ ）	〒	住所	電話	（ ）

目録用	受付番号	作品名	ふりがな	氏名	ふりがな	年齢	令和6年12月9日現在 歳
	部門	どちらかを○で囲んでください I. 美術部門 II. 実用部門	○で囲んでください 染・織・陶・木・漆 竹・金・七宝・革 その他（ ）	※	賞	住所	市区町村のみ ご記入ください (記入例) ○○市○○区

作品貼付用	受付番号	部門	どちらかを○で囲んでください I. 美術部門 II. 実用部門	作品名	○で囲んでください 染・織・陶・木・漆 竹・金・七宝・革 その他（ ）	氏名	ふりがな
-------	------	----	------------------------------------	-----	--	----	------

第50回 静岡県工芸美術展 作品預り証 (搬出時にお持ちください)		領収証	
搬出日時	12月16日（月）10時30分～11時30分（時間厳守）	様	¥5,000- ^{30歳以下の方} ¥3,000-
部門	I. 美術部門 II. 実用部門	但し、静岡県工芸美術出品料として 静岡県工芸家協会 会長 小割 哲也	
作品名	染・織・陶・木・漆・竹・金・七宝・革 その他（ ）	令和6年12月9日	
氏名		※本票に記載された個人情報は、当会及び本展覧会の運営のため利用します	



佐野美術館

〒411-0838 静岡県三島市中田町1-43 TEL: 055-975-7278
10:00~17:00(入館受付は16:30まで)休館日: 木曜・展示替期間・年末年始
<https://sanobi.or.jp>



匠宿 TRADITIONAL HAND CRAFT ARTS CENTER

〒421-0103 静岡県静岡市駿河区丸子 3240-1 TEL: 054-256-1521
10:00 ~ 19:00 休館日: 月曜 駐車場 227 台無料
<https://takumishuku.jp>



静岡カントリー浜岡コース&ホテル

〒437-1615 静岡県御前崎市門屋2070-2
静岡カントリー浜岡コース&ホテル 3Fカルチャーフロア
TEL: 0537-86-2025 11:00~18:00 休館日: 月曜・火曜
<https://www.scg.jp/hamaoka/>



陶芸窯・陶芸用機材・材料のことなら
シンリュウにお任せください。

シンリュウ株式会社

本社 TEL: 048-456-2123
神奈川支店 TEL: 046-295-1641
北関東支店 TEL: 029-672-9950
東北支店 TEL: 022-288-2651
信楽支店 TEL: 074-882-4166

シンリュウ株式会社
〒351-0001 埼玉県朝霞市上内間木 514-2
TEL: 048-456-2123 FAX: 048-456-2900
<https://www.shinryu.co.jp>



浜名梱包輸送 シルクロードミュージアム

一般社団法人 浜名梱包輸送
シルクロードミュージアム

〒438 0111 静岡県磐田市上野部 888
TEL: 0539-63-5050
<https://silkroadmuseum.org>
IG: silkroadmuseum_hamanakonpou



Matsuzakaya 松坂屋・静岡店

Blanc CUBE (ブランキューブ)

松坂屋静岡店 北館 2 階
〒420-8560
静岡県静岡市葵区御幸町 10-2
TEL: 054-254-2212 (直通電話)
10:00~19:00
火曜日は入れ替えのため 16 時半閉店

富士山の見えるギャラリー

RYU GALLERY

〒418-0001 静岡県富士宮市万野原新田 3920-11
TEL: 0544-91-7043
最寄駅: JR 身延線 富士宮駅下車 車で 8 分
<https://www.ryu-gallery.jp>



高台の静かな木立の中で
アートと美味しい珈琲を

〒418-0048 静岡県富士宮市青木平 243
TEL: 0544-23-7735 10:00~17:30
営業: 毎月1日~15日 / 定休: 毎月16日~末日
https://aokidaira.com/art_space_aoki.html



繕い教室(金継ぎ)
第2・4(土)13:00~15:00
第1~4(火)13:00~15:00

〒420-0949 静岡県静岡市葵区与一丁目21-28-3
TEL: 054-270-8317
<https://utuwa.shop-pro.jp>



〒420-0911 静岡県静岡市葵区瀬名 7-9-1
TEL: 054-297-5336
(不定休 10:00~17:00)
<https://gallery-mizushima.com>

ギャラリー

由美

〒431-0304 静岡県湖西市新居町内山 366-132
TEL: 053-594-7850
10:00~18:00
営業日: 各月1日~15日(8日・16日以降休廊)

清水駅前の
プライベートカルチャーセンター
清水で教室を
開講したい講師の
お手伝いをいたします

GAAA

銀座 アート アカデミー アンダンテ
Ginza Art Academy Andante
〒424-0816 静岡市清水区真砂町 6-25 1 号室
TEL: 090-8731-3712
<https://gaaa.1-soar.com/>



〒425-0022 静岡県焼津市本町 2-16-44
焼津市役所横 / メガネのサトウ
TEL: 054-627-0025 10:00~18:00 水曜定休



〒420-0839 静岡県静岡市葵区鷹匠 2-6-1
080-6929-7284 (不定休 10:00 ~ 17:00)
月に 1 度、1 週間程開廊
<http://oishi-shunkei.com/gallery>

陶芸らぼ

陶芸窯・陶芸用品のことなら 陶芸らぼ 千田伊織
〒523-0031 滋賀県近江八幡市堀上町 142-28
TEL: 077-532-0038 FAX: 077-576-2428
携帯: 070-7780-1213
<https://tougei-labo.com>